

*Basilica di S. Luca – Bologna 051-6142339*  
Mail pellegrinaggi: prenotazionepellegrinaggi@gmail.com

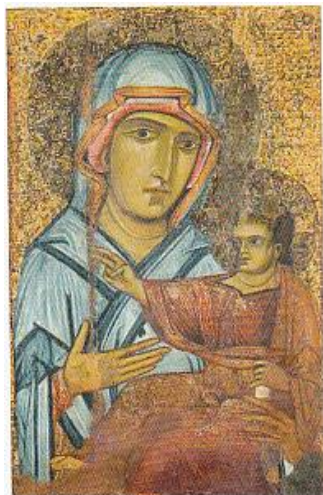

*Beata Vergine di S. Luca*

# ***Informatore*** ***del*** ***Santuario***

**Settimana 20 - 27 Febbraio 2022**

*Sito del Santuario: Santuario di S. Luca Bologna*

## **PREGHIERA NEL SANTUARIO**

**Messe feriali:** 7,30 – 9,30 – 10,30

**Messa prefestiva** 17,30

**Messe festive:** 8,00 – 9,30 – 11,00 – 12,15 (*in caso di pellegrinaggi*)  
15,30 (*rosario e vespro*) – 17,30 *Messa vespertina.*

**Canto delle Lodi:** ore 7,30 (*domenica*)

**Canto del Vespro:** ore 16,00 (*domenica*)

**Rosario quotidiano:** 15,30 (**in quaresima:** al venerdì: *Via Crucis*).

**Confessioni:** Tutti i giorni, dalle ore 7,30 alle 12,30 e dalle 16,00 (dopo il Rosario) alle 18,00, secondo le possibilità, ci sono sacerdoti disponibili per le confessioni

## **ORARIO DEL SANTUARIO**

**Apertura ore 7,00 - 18,00**

N.B.: La **chiusura** del cancello principale per l'accesso al piazzale è alle **ore 19,30** (*automatico*)

## VITA DEL SANTUARIO

### Domenica 20 Febbraio

E' la terza del mese pertanto c'è il **pellegrinaggio dei Domenichini** col solito programma: partenza alle ore 7,00 dal Meloncello, salita al Santuario recitando il rosario e partecipazione con animazione della messa delle ore 8,00 in Santuario.

Nel pomeriggio, dopo il rosario delle 15,30 e il canto dei vesperi saranno portati davanti alla sacra Icona della Beata Vergine di San Luca **i fogliettini con la richiesta di grazie** per i propri cari ammalati o sofferenti.

### Giovedì 24 Febbraio

Nel pomeriggio, dopo il rosario delle ore 15,30 c'è l'**Adorazione Eucaristica** dalle ore 16,00 alle 17,00, curata dalle nostre suore. Durante questa preghiera si chiude l'accesso alla Icona della Beata Vergine per sottolineare le centralità della Eucaristia. Ovviamente si chiede grande rispetto per coloro che sostano davanti al SS.mo esposto sull'altare. Si invitano pertanto tutti coloro che entrano in chiesa in questa ora ad osservare il massimo silenzio, evitando commenti, visite turistiche, foto... La preghiera è per chiedere a Dio il dono di nuove vocazioni sacerdotali e religiose.

### Domenica 27 Febbraio

E' la quarta domenica del mese dedicata alla **preghiera per le famiglie**. Alla messa delle ore 11,00 sono attesi gli sposi novelli e quanti in questo mese ricordano una data giubilare del loro matrimonio. Nel pomeriggio, alle **ore 18,30 Incontro formativo per famiglie** (*vedi sotto*)

## AVVISI PARTICOLARI

### Incontro per famiglie

Il tema sarà **“Amore nelle tenebre”** cioè sarà una riflessione che riguarda i momenti di crisi e difficoltà nella coppia; vengono dati suggerimenti per identificare il disagio e trovare le vie per una positiva soluzione delle difficoltà. Relatore è don Vittorio.

L'incontro si svolgerà in sala S. Clelia dopo la messa delle ore 17,30 perciò **inizierà verso le 18,30**. L'incontro, pur privilegiando gli sposi è comunque aperto a tutti coloro che desiderano riflettere sulle problematiche familiari.

Alla fine dell'incontro, per chi lo desidera, sarà possibile condividere insieme la **cena al Parco dei ciliegi**. (*Calderino*)

Dopo una profonda riflessione sul tema della fede, oggi si propone un tema parallelo e cioè come affrontare le difficoltà che possono provocare una crisi di coppia. Sarà certamente un utile confronto per aiutarci reciprocamente a superare le difficoltà che non mancano mai nelle nostre famiglie... e poniamo la riflessione sotto la protezione di Maria, Regina delle famiglie.

Si coglie l'occasione per ricordare che nel sito del Santuario *Santuario di S. Luca Bologna* è possibile leggere tutte le **relazioni fatte agli sposi** sotto la dicitura (*non esatta*) “preparazione al matrimonio”. Sono riflessioni legate alla nota pastorale dell'Arcivescovo che ha come personaggio principale Nicodemo.

Ogni domenica e festa di precetto sarà trasmessa **su E'Tv la messa delle ore 11,00** dal Santuario di S. Luca. Perciò è bene saperlo e tenere in chiesa un comportamento adeguatamente corretto. Abbiamo notizia che si sta allargando la cerchia di coloro che seguono la Messa dal Santuario. Questo ci stimola ad una partecipazione più curata perché siamo un segno per tutta la diocesi.

**Notizia anticipata:** A partire da 1 Marzo la chiusura della chiesa sarà alle ore 19,00